

## คู่มือ

การรับแจ้งบริจาคเบี้ยยังชีพผู้สูงอายุเข้ากองทุนผู้สูงอายุ  
ผ่านสถาบันการเงินของรัฐ ธนาคารพาณิชย์  
และคณะผู้บริหารการคลังประจำจังหวัด

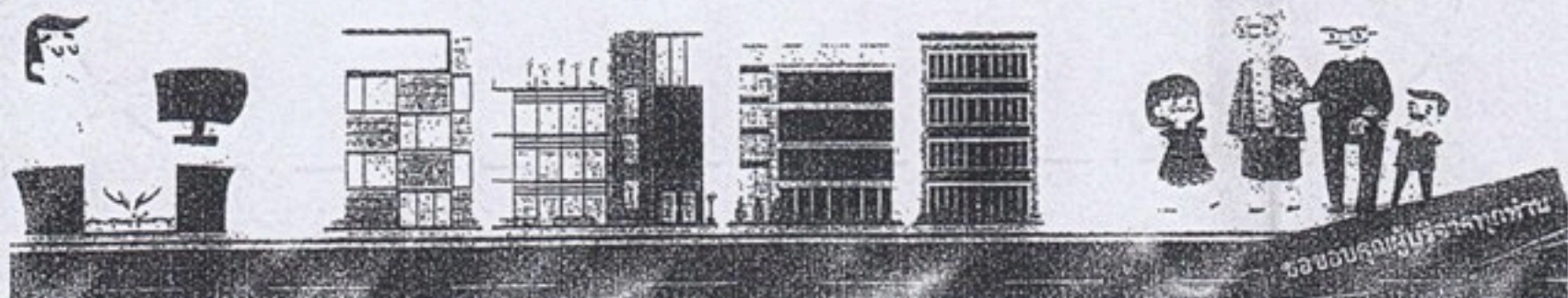

## สารบัญ

หน้า

สาระสำคัญของโครงการบริจาคเบี้ยยังชีพผู้สูงอายุเข้ากองทุนผู้สูงอายุ .....	๑
คุณสมบัติของผู้เข้าร่วมโครงการบริจาคเบี้ยยังชีพฯ .....	๑
ช่องทางการรับแจ้งบริจาคเบี้ยยังชีพฯ .....	๒
ขั้นตอนการรับแจ้งบริจาคเบี้ยยังชีพฯ .....	๕
ถาม - ตอบ โครงการบริจาคเบี้ยยังชีพฯ .....	๘

### ติดต่อหน่วยงานที่เกี่ยวข้อง :

๑. กองทุนผู้สูงอายุ ๐๒-๓๕๔-๖๑๐๐ ต่อ ๓๐๑-๓๐๓
๒. กรมส่งเสริมการปกครองท้องถิ่น ๐๒-๒๔๑-๔๐๐๐ ต่อ ๔๑๓๑
๓. กรุงเทพมหานคร ๐๒-๒๕๕-๕๑๖๖
๔. เมืองพัทยา ๐๓๘-๒๕๓-๒๑๘ , ๐๓๘-๒๕๓-๒๖๑
๕. กรมบัญชีกลาง / คบจ. ๐๒-๑๒๗-๗๐๐๐ ต่อ ๔๗๕๐ , ๖๗๐๕
๖. สำนักงานเศรษฐกิจการคลัง ๐๒-๒๗๓-๔๐๒๐ ต่อ ๓๖๓๕ , ๓๖๔๓

๑. สาระสำคัญของโครงการบริจาคเบี้ยยังชีพผู้สูงอายุ  
เข้ากองทุนผู้สูงอายุ

คณะรัฐมนตรีมีมติเมื่อวันที่ ๒๓ พฤษภาคม ๒๕๖๐  
วันที่ ๑ สิงหาคม ๒๕๖๐ และวันที่ ๗ พฤศจิกายน ๒๕๖๐  
เห็นชอบให้ดำเนินโครงการบริจาคเบี้ยยังชีพผู้สูงอายุเข้ากองทุน  
ผู้สูงอายุ และให้เริ่มดำเนินโครงการฯ ตั้งแต่วันที่ ๑ ธันวาคม ๒๕๖๐  
โดยเงินบริจาคจะนำมาจ่ายเป็นเงินช่วยเหลือ  
ให้แก่ผู้สูงอายุที่มีรายได้น้อยในโครงการ  
ลงทะเบียนเพื่อสวัสดิการแห่งรัฐ  
จำนวน ๓.๖ ล้านคน (ณ ปี ๒๕๖๑)  
ผ่านบัตรสวัสดิการแห่งรัฐ



๒. คุณสมบัติของผู้เข้าร่วมโครงการบริจาคเบี้ยยังชีพฯ  
ผู้ที่มีอายุตั้งแต่ ๖๐ ปีขึ้นไปที่ได้รับเบี้ยยังชีพผู้สูงอายุ





### ๓. ช่องทางการรับแจ้งบริจาคเบี้ยยังชีพฯ



#### (หน่วยรับแจ้งบริจาค)

#### หน่วยรับแจ้งหลัก

๑. เทศบาล
๒. องค์การบริหารส่วนตำบล (อบต.)
๓. สำนักงานเขตกรุงเทพมหานคร
๔. เมืองพัทยา

#### หน่วยรับแจ้งเสริม

๕. กรมส่งเสริมการปกครองท้องถิ่น (สถ.)
๖. สำนักงานส่งเสริมการปกครองท้องถิ่นจังหวัด (สถจ.)
๗. สำนักงานพัฒนาสังคมและความมั่นคงของมนุษย์จังหวัด (พมจ.)
๘. คณะผู้บริหารการคลังประจำจังหวัด (คบจ.)
  - สำนักงานคลังจังหวัด
  - สำนักงานสรรพากรพื้นที่
  - สำนักงานสรรพสามิตพื้นที่
  - สำนักงานธนารักษ์พื้นที่
  - ด้านศุลกากร



### ๓. ช่องทางการรับแจ้งบริจาคเบี้ยยังชีพฯ



#### (หน่วยรับแจ้งบริจาค) (ต่อ)

- สำนักงานคณะกรรมการกำกับและส่งเสริมการประกอบธุรกิจ  
ประกันภัยภาคและจังหวัด
  - สถาบันการเงินของรัฐ\*
    - ธนาคารออมสิน
    - ธนาคารเพื่อการเกษตรและสหกรณ์การเกษตร
    - ธนาคารกรุงไทย จำกัด (มหาชน)
    - ธนาคารพัฒนาวิสาหกิจขนาดกลางและขนาดย่อมแห่งประเทศไทย
    - ธนาคารอาคารสงเคราะห์
    - ธนาคารอิสลามแห่งประเทศไทย
    - บริษัทประกันสินเชื่ออุตสาหกรรมขนาดย่อม
- \* รวมสถาบันการเงินของรัฐที่ตั้งอยู่ในกรุงเทพมหานครด้วย

#### ๔. ธนาคารพาณิชย์

- ธนาคารกรุงเทพ จำกัด (มหาชน)
- ธนาคารกรุงไทย จำกัด (มหาชน)
- ธนาคารกรุงศรีอยุธยา จำกัด (มหาชน)
- ธนาคารกสิกรไทย จำกัด (มหาชน)
- ธนาคารเกียรตินาคิน จำกัด (มหาชน)



### ๓. ช่องทางการรับแจ้งบริจาคเบี้ยยังชีพฯ



#### (หน่วยรับแจ้งบริจาค) (ต่อ)

---

- ธนาคารซีไอเอ็มบี ไทย จำกัด (มหาชน)
- ธนาคารทหารไทย จำกัด (มหาชน)
- ธนาคารทีสโก้ จำกัด (มหาชน)
- ธนาคารไทยพาณิชย์ จำกัด (มหาชน)
- ธนาคารธนชาติ จำกัด (มหาชน)
- ธนาคารยูโอบี จำกัด (มหาชน)
- ธนาคารแลนด์ แอนด์ เฮ้าส์ จำกัด (มหาชน)
- ธนาคารไอซีบีซี (ไทย) จำกัด (มหาชน)
- ธนาคารไทยเครดิต เพื่อรายย่อย จำกัด (มหาชน)

## ขั้นตอนการรับแจ้งบริจาคเบี้ยยังชีพฯ (ต่อ)

๓. เจ้าหน้าที่ของหน่วยรับแจ้งบริจาคนำแบบคำขอบริจาคเบี้ยยังชีพผู้สูงอายุฯ ให้ผู้ที่ติดต่อขอแจ้งบริจาคเบี้ยยังชีพผู้สูงอายุฯ กรอกข้อมูล และลงลายมือชื่อ พร้อมกับทำสำเนาบัตรประจำตัวประชาชน ของผู้ที่ต้องการบริจาคเบี้ยยังชีพผู้สูงอายุฯ และผู้รับมอบอำนาจ (ถ้ามี) เพื่อแนบกับแบบคำขอ

๔. เจ้าหน้าที่ของหน่วยรับแจ้งบริจาคตรวจสอบความถูกต้อง และความครบถ้วนของข้อมูลที่กรอกในแบบคำขอ กับบัตรประจำตัวประชาชน พร้อมลงลายมือชื่อในแบบคำขอ (เจ้าหน้าที่ผู้รับแบบคำขอ)

๕. เจ้าหน้าที่ของหน่วยรับแจ้งเสริมรวบรวมแบบคำขอและเอกสารที่เกี่ยวข้อง และจัดส่งไปยังหน่วยงาน ดังนี้

- กรณีผู้แจ้งบริจาคได้รับเบี้ยยังชีพจาก กทม. ให้ธนาคารพาณิชย์ หรือสถาบันการเงินของรัฐที่ตั้งอยู่ทั้งในกรุงเทพฯ และต่างจังหวัด รวมทั้ง คบจ. จัดส่งไปที่ “สำนักพัฒนาสังคม กทม.” ตามที่อยู่นี้ ๔๐๙๕/๒๕-๒๖ อาคาร ๓ ร.ร. ฝึกอาชีพกรุงเทพมหานคร (ดินแดง ๒) แขวงดินแดง เขตดินแดง กรุงเทพฯ ๑๐๔๐๐

- กรณีผู้แจ้งบริจาคได้รับเบี้ยยังชีพจากเทศบาล อบต. หรือเมืองพัทยา ให้ธนาคารพาณิชย์หรือสถาบันการเงินของรัฐใน กทม. จัดส่งไปที่ สก. และธนาคารพาณิชย์หรือสถาบันการเงินของรัฐในต่างจังหวัด รวมทั้ง คบจ. ให้จัดส่งไปที่ สกจ. หรือจัดส่งตรงไปที่เทศบาล อบต. หรือเมืองพัทยา ตามที่ระบุในแบบคำขอ (แบบรายงานการรับแจ้งบริจาคเบี้ยยังชีพตามเอกสารแนบ ๕) โดยจัดส่งทางไปรษณีย์เดือนละ ๑ ครั้ง หรือวิธีการอื่นที่จะทำให้



เอกสารไปถึงหน่วยงานผู้รับเอกสารได้อย่างรวดเร็วและครบถ้วน ทั้งนี้  
ร่างหนังสือนำส่งเอกสารคำขอ จากหน่วยงานรับแจ้งเสริมไปยัง เทศบาล  
อบต. กทม. หรือพัทยา ปรากฏตามเอกสารแนบ ๖   
และที่อยู่ของหน่วยงานที่เกี่ยวข้องมีดังนี้

- สด. ถนนนครราชสีมา แขวงดุสิต เขตดุสิต กรุงเทพฯ ๑๐๓๐๐
- สดจ. ตั้งอยู่ภายในศาลากลางทุกจังหวัด
- เทศบาล และ อบต. <http://www.dla.go.th/work/abt/index.jsp>
- เมืองพัทยา ๑๗๑ หมู่ ๖ ถนนพัทยาเหนือ ตำบลนาเกลือ  
อำเภอบางละมุง จังหวัดชลบุรี ๒๐๑๕๐

๖. เทศบาล อบต. สำนักงานเขต กทม. และเมืองพัทยา ที่ได้รับแบบคำขอ  
ตรวจสอบสถานะและสิทธิของผู้แจ้งบริจาคเบี้ยยังชีพฯ และดำเนินการ  
เพื่อให้มีการส่งเงินเบี้ยยังชีพที่แจ้งบริจาคเข้ากองทุนผู้สูงอายุต่อไป 

๗. กองทุนผู้สูงอายุ หรือสำนักงานพัฒนาสังคมและความมั่นคงของมนุษย์  
จังหวัด (พมจ.) จัดส่งใบเสร็จรับเงินและเหรียญเชิดชูเกียรติให้แก่ผู้บริจาค  
ไปยังที่อยู่ในประเทศไทยตามที่ระบุไว้ในแบบคำขอ

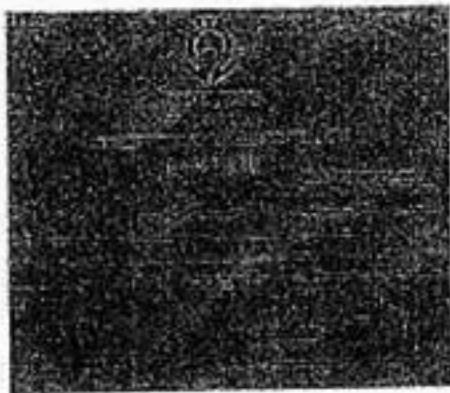

## ขั้นตอนการรับแจ้งบริจาคเบี้ยยังชีพผู้สูงอายุเข้ากองทุนผู้สูงอายุ

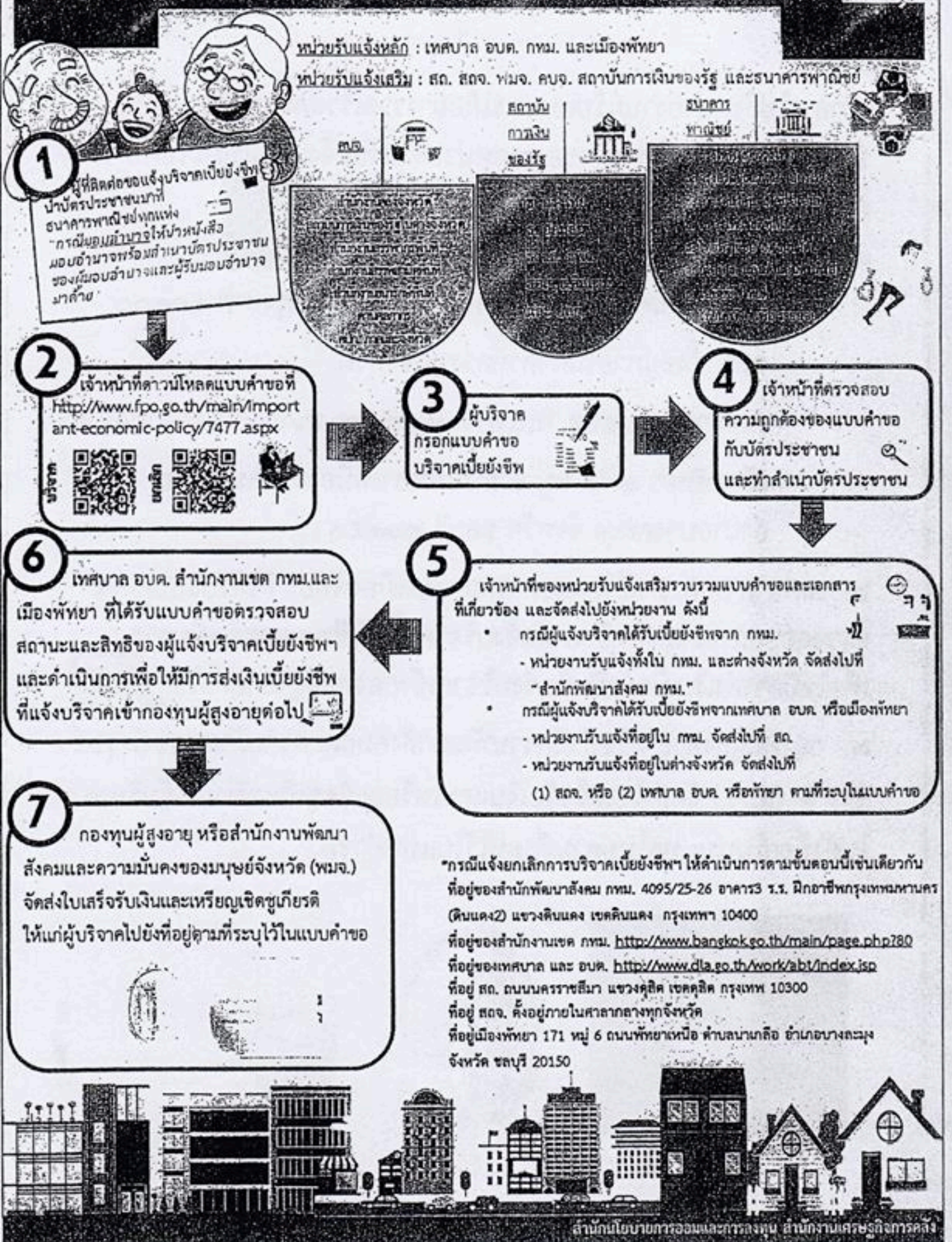

ร่างหนังสือนำส่งเอกสารคำขอไปยังเทศบาล อบต. กทม. หรือพัทยา



ที่อยู่ .....

วันที่ ..... เดือน ..... พ.ศ. ....

เรื่อง ขอส่งเอกสารทำขอบริจาคเบี้ยยังชีพผู้สูงอายุเพื่อส่งเจ้ากองทุนผู้สูงอายุสำหรับจ่ายเงินสงเคราะห์  
เพื่อการยังชีพให้แก่ผู้สูงอายุที่มีรายได้น้อย ประจำเดือน ..... พ.ศ. ....

เรียน ผู้อำนวยการสำนักพัฒนาสังคม กรุงเทพมหานคร/ อธิบดีกรมส่งเสริมการปกครองท้องถิ่น/  
ผู้ว่าราชการจังหวัด...../ นายกเมืองพัทยา

สิ่งที่ส่งมาด้วย ๑. แบบคำขอบริจาคเบี้ยยังชีพผู้สูงอายุเจ้ากองทุนผู้สูงอายุพร้อมสำเนาบัตรประจำตัวประชาชน  
จำนวน ..... ชุด

๒. แบบคำขอยกเลิกการบริจาคเบี้ยยังชีพผู้สูงอายุเจ้ากองทุนผู้สูงอายุพร้อมสำเนาบัตรประจำตัวประชาชน  
จำนวน ..... ชุด

(หน่วยงาน) ..... (จังหวัด/สาขา) ..... ขอจัดส่งแบบคำขอ

บริจาคเบี้ยยังชีพผู้สูงอายุ พร้อมสำเนาบัตรประชาชนจำนวน .... ชุด (สิ่งที่ส่งมาด้วย ๑) และแบบคำขอยกเลิก

บริจาคเบี้ยยังชีพผู้สูงอายุ พร้อมสำเนาบัตรประชาชนจำนวน .... ชุด (สิ่งที่ส่งมาด้วย ๒)

จึงเรียนมาเพื่อโปรดทราบ และดำเนินการในส่วนที่เกี่ยวข้องต่อไป

ขอแสดงความนับถือ

(นาย/นาง/นางสาว .....) )

(ตำแหน่ง.....) )

### ถาม - ตอบ โครงการบริจาคเบี้ยยังชีพผู้สูงอายุเข้ากองทุนผู้สูงอายุ (ต่อ)

๖. เมื่อแจ้งบริจาคเบี้ยยังชีพแล้ว เงินเบี้ยยังชีพจะถูกตัดเข้ากองทุนผู้สูงอายุในเดือนใด

เงินเบี้ยยังชีพจะถูกตัดเข้ากองทุนผู้สูงอายุเมื่อหน่วยงานที่จ่ายเบี้ยยังชีพให้แก่ผู้แจ้งบริจาครายนั้น ได้ตรวจสอบเอกสารคำขอบริจาคเรียบร้อยแล้ว โดยอาจใช้ระยะเวลาประมาณ ๓ - ๒ เดือน

๗. ผู้แจ้งบริจาคจะทราบได้อย่างไรว่าเงินเบี้ยยังชีพของตนได้ถูกส่งเข้ากองทุนผู้สูงอายุแล้ว

ผู้บริจาคจะได้รับใบเสร็จรับเงินจากกองทุนผู้สูงอายุ หรือสำนักงานพัฒนาสังคมและความมั่นคงของมนุษย์จังหวัด เป็นรายเดือน โดยจะรับใบเสร็จฉบับแรกในเดือนถัดจากเดือนที่เงินเบี้ยยังชีพถูกส่งเข้ากองทุนผู้สูงอายุ



๘. กองทุนผู้สูงอายุจะมีการแจ้งจำนวนเงินบริจาคในแต่ละปีให้แก่ผู้บริจาค แต่ละรายหรือไม่  
กองทุนผู้สูงอายุจะไม่ได้แจ้งยอดเงินบริจาคให้แก่ผู้บริจาคแต่ละราย ทั้งนี้ หากทำใบเสร็จดูรายการสามารถขอสำเนาได้ที่กองทุนผู้สูงอายุ หรือ ทบจ. ที่ส่งใบเสร็จให้

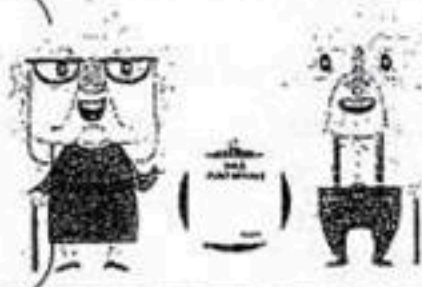

๙. ประชาชนทั่วไปที่ไม่ได้รับเบี้ยยังชีพผู้สูงอายุหรือผู้รับเบี้ยยังชีพผู้สูงอายุที่ต้องการบริจาคเป็นครั้งคราวสามารถบริจาคเข้ากองทุนผู้สูงอายุได้หรือไม่ อย่างไร

ได้ โดยวิธีการบริจาค ดังนี้

๑) บริจาคด้วยตนเอง

- กองทุนผู้สูงอายุ

ที่อยู่ : เลขที่ ๕๕๕ อาคารพิษณุพรโชนิกภายในบริเวณสถาน

สงเคราะห์ผู้สูงอายุบ้านระวีวิดี ถนนราชวิถี แขวงทุ่งพญาไท เขตราชเทวี กรุงเทพมหานคร ๑๐๔๐๐

โทร. ๐๒-๒๕๕๘-๖๒๐๐ แฟกซ์ ๐๒-๒๕๕๘-๖๑๑๗

- สำนักงานพัฒนาสังคมและความมั่นคงของมนุษย์จังหวัด

๒) โอนผ่านบัญชีธนาคาร ดังนี้

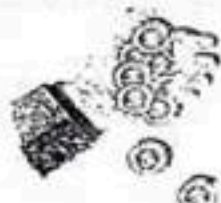

๑๐. หากผู้แจ้งบริจาคเงินเบี้ยยังชีพต้องการขอเปลี่ยนแปลง หรือแก้ไขข้อมูล จะดำเนินการอย่างไร

ให้นำมารับแจ้งบริจาค (ตามข้อ ๒)

รับแจ้งการเปลี่ยนแปลง หรือแก้ไขข้อมูลดังกล่าวตามวิธีการเช่นเดียวกับการส่งเอกสารใบคำขอไปยังหน่วยงานที่เกี่ยวข้อง

๑๑. หากประชาชนมีข้อสงสัยสามารถติดต่อสอบถามได้ที่ใด

โทรศัพท์สอบถามได้ที่สายด่วน ๑๓๐๐

ของกระทรวงการพัฒนาสังคมและความมั่นคงของมนุษย์

#### ธนาคารกรุงไทย



สำนักงาน กองทุนผู้สูงอายุสำนักงานพัฒนาสังคมและความมั่นคงของมนุษย์จังหวัด

เป็นรายเดือน

เลขที่บัญชี 021-0-20536-9 (สาขาสะพานขาว)

#### ธนาคารเพื่อการเกษตรและสหกรณ์การเกษตร (ธ.ก.ส.)



สำนักงาน กองทุนผู้สูงอายุสำนักงานพัฒนาสังคมและความมั่นคงของมนุษย์จังหวัด

เป็นรายเดือน

เลขที่บัญชี 020-1-308970-85 (สาขานางเลิ้ง)

Website : <http://www.okdofund.dop.go.th>

๑๕๖ รับผิดชอบโครงการกองทุนผู้สูงอายุ

หรือสแกน QR Code เพื่อเข้าสู่เว็บไซต์



ติดต่อกองทุนผู้สูงอายุ โทรศัพท์ : 02-3546300 ต่อ 301, 302, 304  
โทรสาร : 02-3546307



( สามารถไปขอรับได้ที่ )

ทั้งนี้ ผู้บริจาคครั้งต่อไปจะได้รับสิทธิในการหักลดหย่อนภาษี ๑ เท่า ของเงินบริจาค (ไม่ได้รับสิทธิกรณีบริจาคเป็นรายปี)



## ๖. ถาม - ตอบ โครงการบริจาคเบี้ยยังชีพผู้สูงอายุเข้ากองทุนผู้สูงอายุ

### ถาม - ตอบ โครงการบริจาคเบี้ยยังชีพผู้สูงอายุ

#### ๑. โครงการบริจาคเบี้ยยังชีพผู้สูงอายุเข้ากองทุนผู้สูงอายุ (โครงการบริจาคเบี้ยยังชีพฯ)

มีสาระสำคัญและวัตถุประสงค์อย่างไร

โครงการบริจาคเบี้ยยังชีพฯ เป็นส่วนหนึ่งของมาตรการให้เงินช่วยเหลือผู้สูงอายุที่มีรายได้น้อย ซึ่งกำหนดให้กองทุนผู้สูงอายุ (อยู่ในกำกับของกระทรวงการพัฒนาสังคมและความมั่นคงของมนุษย์) นำเงินกองทุนมาจ่ายเป็นเงินช่วยเหลือเพื่อการยังชีพให้แก่ผู้สูงอายุซึ่งมีอายุตั้งแต่ ๖๐ ปีขึ้นไป และเป็นผู้มีรายได้น้อยในโครงการลงทะเบียนเพื่อสวัสดิการแห่งรัฐ โดยกำหนดแหล่งเงินเข้ากองทุน ๒ แหล่ง คือ เงินบำรุงกองทุนจากภาษีสรรพสามิตที่เก็บจากสินค้าสุราและยาสูบปีละไม่เกิน ๕ พันล้านบาท และ เงินบริจาคเข้ากองทุนผู้สูงอายุตามโครงการบริจาคเบี้ยยังชีพฯ ซึ่งเงินกองทุนจาก ๒ แหล่งนี้จะนำมา รวมกันและจ่ายเข้าบัตรสวัสดิการแห่งรัฐของผู้สูงอายุในโครงการลงทะเบียนเพื่อสวัสดิการแห่งรัฐ

ประมาณ ๓.๖ ล้านคน ทั่วประเทศ



#### ๒. ช่องทางการบริจาคมีที่ใดบ้าง

ผู้ที่สนใจบริจาคเบี้ยยังชีพเข้ากองทุนผู้สูงอายุสามารถนำบัตรประจำตัวประชาชนไปแจ้งบริจาคได้ที่หน่วยงานที่ผู้นั้นได้ลงทะเบียนรับเบี้ยยังชีพไว้ ได้แก่ เทศบาล อบต. สำนักงาน เขตกรุงเทพมหานคร และเมืองพัทยา นอกจากนี้ เพื่อความสะดวกของผู้ที่สนใจบริจาค เบี้ยยังชีพ สามารถแจ้งบริจาคได้ที่กรมส่งเสริมการปกครองท้องถิ่น สำนักงานคลังจังหวัด ธนาคารพาณิชย์ ธนาคารกรุงไทย ธนาคารออมสิน ธ.ก.ส. SME Bank ธอส. ธนาคารอิสลาม สำนักงานสรรพากรพื้นที่ สำนักงานสรรพสามิตพื้นที่ ตำนศุลกากร สำนักงานธนารักษ์พื้นที่ คปภ. และ บสย. ซึ่งหน่วยงานดังกล่าวนี้จะจัดส่งเอกสารคำขอบริจาคไปยังหน่วยจ่ายเบี้ยยังชีพ เพื่อตัดเงินเบี้ยยังชีพส่งให้กองทุนผู้สูงอายุต่อไป



#### ๓. สิทธิประโยชน์ที่ผู้บริจาคจะได้รับมีอะไรบ้าง

๓.๑ ผู้บริจาคเบี้ยยังชีพจะได้รับเหรียญเชิดชูเกียรติ ซึ่งเป็นเหรียญชนิดทองแดงชุบทอง ขนาดความสูงประมาณ ๓.๕ เซนติเมตร น้ำหนักประมาณ ๑๘ กรัม จัดทำในรูปแบบเข็มกลัดด้านหน้า เป็นรูปพระศิวะ ด้านหลังสลักข้อความว่า "เหรียญพระศิวะ เชิดชูเกียรติ ผู้บริจาคเบี้ยยังชีพผู้สูงอายุ" โดยกองทุนผู้สูงอายุจะจัดส่งหรือมอบเหรียญดังกล่าวให้แก่ผู้บริจาคต่อไป

๓.๒ ผู้บริจาคจะได้รับสิทธิในการหักลดหย่อนภาษีเงินได้บุคคลธรรมดา ๓ เท่าของเงินบริจาค แต่เมื่อรวมกับเงินบริจาคอื่นแล้วไม่เกินร้อยละ ๑๐ ของเงินได้พึงประเมินหลังจากหักค่าใช้จ่าย และหักค่าลดหย่อนแล้ว ทั้งนี้ กองทุนผู้สูงอายุจะจัดส่งใบเสร็จรับเงินเพื่อเป็นหลักฐานประกอบการหักลดหย่อนภาษีให้แก่ผู้บริจาคต่อไป โดยผู้บริจาคสามารถใช้สิทธิหักลดหย่อนภาษีดังกล่าว ได้ตั้งแต่ ปี พ.ศ. ๒๕๖๑ เป็นต้นไป



#### ๔. ภาครัฐจะจัดสรรเงินบริจาคให้แก่ผู้สูงอายุที่มีรายได้น้อยอย่างไร

คณะกรรมการบริหารกองทุนผู้สูงอายุได้มีมติกำหนดจำนวนเงินช่วยเหลือผู้สูงอายุผ่านบัตรสวัสดิการแห่งรัฐ ดังนี้ (ผู้สูงอายุที่มีรายได้น้อยไม่เกิน ๓๐,๐๐๐ บาทต่อปี ได้รับเดือนละ ๑๐๐ บาท และผู้สูงอายุที่มีรายได้เกิน ๓๐,๐๐๐ บาทต่อปี แต่ไม่เกิน ๑๐๐,๐๐๐ บาทต่อปีได้รับเดือนละ ๕๐ บาท (ระหว่างเดือนกรกฎาคม ๒๕๖๑ - มีนาคม ๒๕๖๒) และจะมีการพิจารณากำหนดจำนวนเงินเป็นระยะ เพื่อให้สอดคล้องกับเงินบำรุงกองทุนและเงินบริจาคเข้ากองทุนและกรมบัญชีกลางได้นำเงินช่วยเหลือดังกล่าวเข้าบัตรสวัสดิการแห่งรัฐให้แก่ผู้สูงอายุในโครงการลงทะเบียนเพื่อสวัสดิการแห่งรัฐแล้ว ตั้งแต่วันที่ ๑๕ สิงหาคม ๒๕๖๑ โดยย้อนหลังสำหรับเดือนกรกฎาคมให้ด้วย



ตัวอย่างหนังสือมอบอำนาจ



หนังสือมอบอำนาจ

เขียนที่.....

วันที่.....เดือน.....พ.ศ.....

โฉนดหนังสือฉบับนี้ ข้าพเจ้า ..... อายุ.....ปี  
เชื้อชาติ..... สัญชาติ..... อยู่บ้านเลขที่..... หมู่ที่..... ซอย/ตรอก  
ถนน ..... แขวง/ตำบล..... เขต/อำเภอ.....  
จังหวัด..... เบอร์โทรศัพท์.....

ให้มอบอำนาจไว้..... อายุ.....ปี  
เชื้อชาติ..... สัญชาติ..... อยู่บ้านเลขที่..... หมู่ที่..... ซอย/ตรอก  
ถนน ..... แขวง/ตำบล..... เขต/อำเภอ.....  
จังหวัด..... เบอร์โทรศัพท์.....

เป็นผู้มีอำนาจดำเนินการแจ้งบริวาร/แจ้งยกเลิกการบริวารกับเจ้าพนักงานทะเบียนราษฎร์อำเภอ.....จังหวัด.....

ข้าพเจ้าขอรับรองว่าการกระทำที่ผู้รับมอบอำนาจได้กระทำไปนั้น ใกล้เคียงเสมือนหนึ่งเป็นการกระทำ  
ของข้าพเจ้า และเพื่อเป็นหลักฐานรับรองหนังสือฉบับนี้ ผู้มอบอำนาจ และผู้รับมอบอำนาจต่างได้ลงลายมือชื่อไว้  
เป็นสำคัญต่อหน้าพยาน

ลงชื่อ.....ผู้มอบอำนาจ  
(.....) ด้วงบรรจง

ลงชื่อ.....ผู้รับมอบอำนาจ  
(.....) ด้วงบรรจง

ลงชื่อ.....พยาน  
(.....) ด้วงบรรจง

ลงชื่อ.....พยาน  
(.....) ด้วงบรรจง



แบบคำขอยกเลิกการบริจาคเบี้ยยังชีพผู้สูงอายุ



ทะเบียนเลขที่...../๒๕๖๖

แบบคำขอยกเลิกการบริจาคเบี้ยยังชีพผู้สูงอายุ

ข้อมูลผู้สูงอายุ

เขียนที่.....  
 วันที่.....เดือน.....พ.ศ.....  
 ด้วยรายนาม (นาย/นาง/นางสาว) ชื่อ.....นามสกุล.....  
 เกิดวันที่.....เดือน.....พ.ศ..... อายุ.....ปี สัญชาติ.....มีชื่ออยู่ในสำเนา  
 ทะเบียนบ้านเลขที่..... หมู่ที่/ชุมชน.....หรือก/ชลช.....ถนน.....  
 ตำบล/แขวง.....อำเภอ/เขต.....จังหวัด.....  
 รหัสไปรษณีย์..... โทรศัพท์.....  
 หมายเลขบัตรประจำตัวประชาชนของผู้สูงอายุที่นำมารายชื่อ ----

ข้าพเจ้าได้บริจาคเบี้ยยังชีพเข้ากองทุนผู้สูงอายุมาแล้วไม่น้อยกว่า ๑๒ เดือน และมีความประสงค์ขอยกเลิก  
 การบริจาคทั้งแก่เดือนถัดจากเดือนที่ได้แจ้งทางประสงค์ และขอรับเบี้ยยังชีพผู้สูงอายุต่อไป โดยมีดังต่อไปนี้ (เลือก ๓ วิธี)  
 รับเงินสดด้วยตนเอง  รับเงินสดโดยบุคคลที่ได้รับมอบอำนาจจากผู้มีสิทธิ  
 โอนเข้าบัญชีเงินฝากธนาคารในนามผู้มีสิทธิ  โอนเข้าบัญชีเงินฝากธนาคารในนามบุคคลที่ได้รับมอบอำนาจจากผู้มีสิทธิ

- พร้อมแนบเอกสาร ดังนี้
- สำเนาบัตรประจำตัวประชาชน\* หรือสำเนากบัตรอื่นที่ออกโดยหน่วยงานของรัฐที่มีรูปถ่าย\*
  - สำเนาบัญชีเงินฝากธนาคาร\* (ในกรณีผู้ขอรับเงินเบี้ยยังชีพผู้สูงอายุประสงค์ขอรับเงินเบี้ยยังชีพผู้สูงอายุผ่านธนาคาร)
  - หนังสือมอบอำนาจหรือสำเนาบัตรประจำตัวประชาชนของผู้มอบอำนาจและผู้รับมอบอำนาจ\*
- \*ทั้งนี้ การถ่ายเบี้ยยังชีพจะดำเนินการเมื่อได้มีการตรวจสอบความถูกต้องของเรื่องทั้งหมดแล้ว

\* หน่วยงานรับแจ้งบริจาคเป็นผู้จัดทำสำเนาให้  
 \* ข้าพเจ้าขอรับรองว่าข้อความดังกล่าวข้างต้นเป็นความจริงทุกประการ"

(ลงชื่อ) ..... (ลงชื่อ) ..... (ลงชื่อ) .....  
 (.....) (.....) (.....)  
 ผู้ยื่นคำขอ/ผู้รับมอบอำนาจยื่นคำขอ เจ้าหน้าที่ผู้รับแบบคำขอ เจ้าหน้าที่ผู้รับลงทะเบียน  
 หมู่บ้าน ..... (อบต. เทศบาล กทม. ที่หมาย)

หมายเหตุ ให้ขีดฆ่าข้อความที่ไม่ต้องการออก และทำเครื่องหมาย ✓ ในช่อง  หน้าข้อความที่ต้องการ

เฉพาะกรณีผู้สูงอายุมอบอำนาจให้บุคคลอื่นมายื่นคำขอ แทน  
 ผู้ยื่นคำขอ แทนนามหนังสือมอบอำนาจ ยื่นคำขอเป็น.....กับผู้สูงอายุ.....ผู้ลงทะเบียน  
 ชื่อ-สกุล (ผู้รับมอบอำนาจ) .....เลขประจำตัวประชาชนของผู้รับมอบอำนาจ  
---- สัญชาติ.....  
 โทรศัพท์.....





# เชิญชวนร่วมโครงการ

# บริจาค

## เบี้ยยังชีพผู้สูงอายุ

## เข้ากองทุนผู้สูงอายุ

นำเงินไปช่วยเหลือผู้สูงอายุที่มีรายได้น้อยในโครงการลงทะเบียนเพื่อสวัสดิการแห่งรัฐกว่า 3 ล้านคน



### “เบี้ยเพิ่มทุน บุญเพิ่มโอกาส”

นำบัตรประชาชนไปติดต่อที่หน่วยงานดังต่อไปนี้ (มอบอำนาจได้)

- สำนักงานเขต เทศบาล อบต. เมืองพัทยา ธนาคารพาณิชย์
- กรมส่งเสริมการปกครองท้องถิ่น สำนักงานส่งเสริมการปกครองท้องถิ่นจังหวัด
- สำนักงานพัฒนาสังคมและความมั่นคงของมนุษย์จังหวัด สำนักงานคลังจังหวัด
- สำนักงานสรรพากรพื้นที่ สำนักงานสรรพสามิตพื้นที่ สำนักงานธนารักษ์พื้นที่
- ด่านศุลกากร ธนาคารกรุงไทย ธนาคารออมสิน ธ.ก.ส. ธอส. ธนาคารอิสลาม
- ธพว. บสย. คปภ. สถานเอกอัครราชทูตและสถานกงสุลใหญ่ของไทยในต่างประเทศ

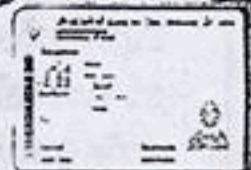

### ผู้บริจาคจะได้รับ

- เหรียญพระคลังเชิดชูเกียรติ
- สามารถหักลดหย่อนภาษี 1 เท่า



สอบถามข้อมูลเพิ่มเติมทุกสาขาทุก 24 ชั่วโมง สายด่วนโทร 1300

# โครงการบริจาคเบี้ยยังชีพผู้สูงอายุ เข้ากองทุนผู้สูงอายุ



๑. คุณสมบัติของผู้เข้าร่วมโครงการบริจาคเบี้ยยังชีพผู้สูงอายุที่ได้รับเบี้ยยังชีพผู้สูงอายุ
๒. การแจ้งความประสงค์ในการบริจาคเบี้ยยังชีพผู้สูงอายุ

## ๒.๑ หน่วยรับแจ้งการบริจาค

๑) ในกรุงเทพมหานคร สามารถติดต่อแจ้งความประสงค์บริจาคด้วยตัวเองหรือมอบอำนาจได้ที่สำนักงานเขตกรุงเทพมหานคร กรมส่งเสริมการปกครองท้องถิ่น สถาบันการเงินของรัฐ (ธนาคารกรุงไทย จำกัด (มหาชน) ธนาคารออมสิน ธนาคารพัฒนาวิสาหกิจขนาดกลางและขนาดย่อมแห่งประเทศไทย ธนาคารเพื่อการเกษตรและสหกรณ์การเกษตร ธนาคารอาคารสงเคราะห์ ธนาคารอิสลามแห่งประเทศไทย และบริษัทประกันสินเชื่ออุตสาหกรรมขนาดย่อม) และธนาคารพาณิชย์ที่เป็นสมาชิกสมาคมธนาคารไทย (ธนาคารกรุงเทพ จำกัด (มหาชน) ธนาคารกรุงไทย จำกัด (มหาชน) ธนาคารกรุงศรีอยุธยา จำกัด (มหาชน) ธนาคารกสิกรไทย จำกัด (มหาชน) ธนาคารเกียรตินาคิน จำกัด (มหาชน) ธนาคารซีไอเอ็มบี ไทย จำกัด (มหาชน) ธนาคารทหารไทย จำกัด (มหาชน) ธนาคารทีสโก้ จำกัด (มหาชน) ธนาคารไทยพาณิชย์ จำกัด (มหาชน) ธนาคารธนชาติ จำกัด (มหาชน) ธนาคารยูโอบี จำกัด (มหาชน) ธนาคารแลนด์ แอนด์ เฮาส์ จำกัด (มหาชน) ธนาคารไอซีบีซี (ไทย) จำกัด (มหาชน) ธนาคารไทยเครดิตเพื่อรายย่อย จำกัด (มหาชน))

๒) ในต่างจังหวัด สามารถติดต่อแจ้งความประสงค์บริจาคด้วยตัวเองหรือมอบอำนาจได้ที่สำนักงานเทศบาล สำนักงานองค์การบริหารส่วนตำบล สำนักงานเมืองพัทยา หน่วยงานภายใต้คณะผู้บริหารการคลังประจำจังหวัด (คบจ.) (สำนักงานคลังจังหวัด สถาบันการเงินของรัฐ สำนักงานสรรพากรพื้นที่ สำนักงานสรรพสามิตพื้นที่ สำนักงานธนารักษ์พื้นที่ ด่านศุลกากร และสำนักงานคณะกรรมการกำกับและส่งเสริมการประกอบธุรกิจประกันภัยภาคและจังหวัด) สำนักงานพัฒนาสังคมและความมั่นคงของมนุษย์จังหวัด สำนักงานส่งเสริมการปกครองท้องถิ่นจังหวัด และธนาคารพาณิชย์ตามข้อ ๑)

๓) ในต่างประเทศ สามารถติดต่อแจ้งความประสงค์บริจาคด้วยตัวเองหรือมอบอำนาจได้ที่สถานเอกอัครราชทูตของไทยในต่างประเทศ และสถานกงสุลใหญ่ของไทยในต่างประเทศ

## ๒.๒ เอกสารหลักฐาน

๑) กรณีแจ้งบริจาคด้วยตนเอง

- บัตรประจำตัวประชาชนของผู้ที่ประสงค์จะบริจาคหรือบัตรอื่นที่ออกโดยหน่วยงานของรัฐ

ที่มีรูปถ่าย

๒) กรณีมอบอำนาจ

- บัตรประจำตัวประชาชนของผู้รับมอบอำนาจ
- หนังสือมอบอำนาจ
- บัตรประจำตัวประชาชนของผู้มอบอำนาจ หรือสำเนา

๓) กรณีแจ้งบริจาคในต่างประเทศใช้เอกสารตามข้อ ๑) และ ๒) โดยสามารถใช้หนังสือเดินทางแทนบัตรประจำตัวประชาชนได้

ทะเบียนเลขที่...../๒๕๖๓

แบบคำขอบริจาคเบี้ยยังชีพผู้สูงอายุเพื่อส่งเข้ากองทุนผู้สูงอายุสำหรับจ่ายเงินสงเคราะห์  
เพื่อการยังชีพให้แก่ผู้สูงอายุที่มีรายได้น้อย

ข้อมูลผู้สูงอายุ

เขียนที่.....

วันที่.....เดือน.....พ.ศ.....

ด้วยข้าพเจ้า (นาย/นาง/นางสาว) ชื่อ.....นามสกุล.....  
เกิดวันที่.....เดือน.....พ.ศ..... อายุ.....ปี สัญชาติ..... มีชื่ออยู่ในสำเนา  
ทะเบียนบ้านเลขที่..... หมู่ที่/ชุมชน..... ตรอก/ซอย..... ถนน.....  
ตำบล/แขวง..... อำเภอ/เขต..... จังหวัด.....  
รหัสไปรษณีย์..... โทรศัพท์.....

หมายเลขบัตรประจำตัวประชาชนของผู้สูงอายุที่ยื่นคำขอ ----

ที่อยู่ปัจจุบัน (หากไม่เหมือนที่อยู่ในสำเนาทะเบียนบ้านกรุงเทพมหานคร) เพื่อการจัดส่งใบเสร็จรับเงินและเหรียญเชิดชูเกียรติ  
สำหรับผู้บริจาคเบี้ยยังชีพผู้สูงอายุ

..... จังหวัด..... รหัสไปรษณีย์.....

สถานภาพการรับเงินเบี้ยยังชีพผู้สูงอายุ

ได้รับเงินเบี้ยยังชีพผู้สูงอายุอยู่ในปัจจุบัน จาก  องค์การบริหารส่วนตำบล..... จังหวัด.....

เทศบาล..... จังหวัด.....  กรุงเทพมหานคร เขต.....  เมืองพัทยา

การแจ้งความประสงค์

มีความประสงค์ขอบริจาคเบี้ยยังชีพผู้สูงอายุทั้งจำนวนที่ได้รับจนกว่าจะแสดงความประสงค์ขอยกเลิกการบริจาค  
ทั้งนี้ การตัดเบี้ยยังชีพเป็นเงินบริจาคจะดำเนินการเมื่อได้มีการตรวจสอบความถูกต้องของข้อมูลแล้ว และ  
การยกเลิกการบริจาคจะดำเนินการได้เมื่อบริจาคมาแล้วไม่น้อยกว่า ๑๒ เดือน

พร้อมแนบเอกสาร ดังนี้

- กรณีแจ้งด้วยตนเอง: สำเนาบัตรประจำตัวประชาชน\* หรือสำเนาบัตรอื่นที่ออกโดยหน่วยงานของรัฐที่มีรูปถ่าย\*
- กรณีแจ้งมอบอำนาจ: หนังสือมอบอำนาจพร้อมสำเนาบัตรประจำตัวประชาชนของผู้มอบอำนาจและผู้รับมอบอำนาจ\*

\* หน่วยงานรับแจ้งบริจาคเป็นผู้จัดทำสำเนาให้

"ข้าพเจ้าขอรับรองว่าข้อความดังกล่าวข้างต้นเป็นความจริงทุกประการ"

(ลงชื่อ)..... (ลงชื่อ)..... (ลงชื่อ).....

(.....) (.....) (.....)

ผู้ยื่นคำขอ/ผู้รับมอบอำนาจยื่นคำขอ      เจ้าหน้าที่ผู้รับแบบคำขอ      เจ้าหน้าที่ผู้รับลงทะเบียน  
หน่วยงาน.....      (อบต. เทศบาล กทม. พัทยา)

หมายเหตุ ให้ขีดฆ่าข้อความที่ไม่ต้องการออก และทำเครื่องหมาย ✓ ในช่อง  หน้าข้อความที่ต้องการ

เฉพาะกรณีผู้สูงอายุมอบอำนาจให้บุคคลอื่นมายื่นคำขอฯ แทน  
ผู้ยื่นคำขอฯ แทนตามหนังสือมอบอำนาจ เกี่ยวข้องเป็น.....กับผู้สูงอายุที่ขอลงทะเบียน  
ชื่อ-สกุล (ผู้รับมอบอำนาจ).....เลขประจำตัวประชาชนผู้รับมอบอำนาจ  
---- ที่อยู่.....  
.....โทรศัพท์.....

ตัวอย่างของจดหมายตอบกลับ

ผู้ส่ง

.....

.....

.....

หน่วยงาน  
โปรดิศ  
ชากร  
แสตมป์

หน่วยงาน

.....

.....

.....

.....

